

KUNST AUSSTELLUNGEN Aktivitäten 2020

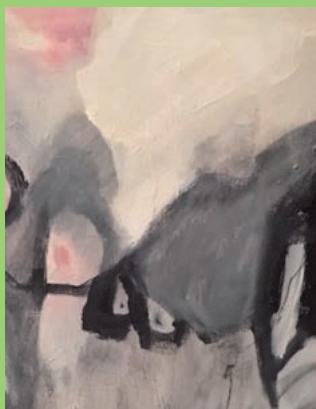

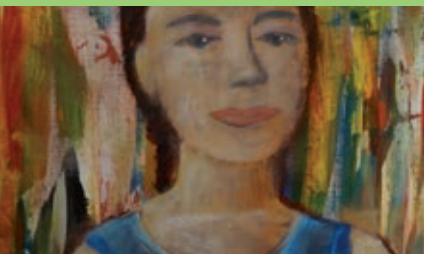

Fotografie: Erwin Deininger „Oberfrauenwald“

Impressum:

Kunstverein Wolfstein e. V.

Lärchenweg 2, 94169 Thurmansbang

E-Mail: info@kunstverein-wolfstein.de

Internet: www.kunstverein-wolfstein.de

Vorstand:

- | | |
|------------------|----------------------|
| 1. Vorsitzender: | Lothar Blitz |
| 2. Vorsitzender: | Claus D. Schmidwenzl |
| Schriftführerin: | Edith Blitz |
| Kassenführung: | Annemarie Egger |

Erweiterter Vorstand - Kuratorenteam:

Gabriele Henrich
 Jochen Michel
 Klaus Büchler
 Franz Seidl
 Erwin Deininger

Bankverbindungen: VR Bank Passau eG., GS Freyung
 IBAN: DE49740900000007127111
 BIC: GENODEF1PA1
 Sparkasse Freyung
 IBAN: DE27740512300000008565
 BIC: BYLADEM1FRG



Liebe Kunstfreunde,
 liebe Künstlerinnen
 und Künstler,

das letzte vergangene Jahr hat eine überwältigende Zahl an Ereignissen und Herausforderungen offengelegt, und dies mit einer Brisanz und beeindruckenden Dramatik, wie nie zuvor! Überdies scheinen all diese Entwicklungen miteinander verwoben und sich gegenseitig zu beeinflussen: Energiewende, Verkehrswende, demographischer Wandel, fortschreitende Digitalisierung und Globalisierung, Wirtschaftskriege, Migration infolge von Kriegen und der Klimawandel mit all seinen weitreichenden Begleiterscheinungen, um nur die wichtigsten Themen aufzugreifen.

Unser Planet wird sich unbesehens dieser Tatsachen wohl Millionen von Jahre weiterdrehen, er wird uns dabei nicht fragen, ob wir mit all unserer Unvernunft und Gier demnächst unser Gastspiel hier auf Erden beenden wollen. Nein, die Natur fragt uns nicht, ja sie kennt uns nicht, obwohl es diesmal ausschließlich wir Menschen waren, die ihr „Bühnenbild“ tief beschädigt und ihre schützende Hülle vergiftet und in Fieber versetzt haben.

Wer all diese Entwicklungen bewusst wahrnimmt, mag sich fragen, ob angesichts der Anhäufung und Zuspitzung dieser Problemfelder Homo Sapiens noch die Kurve kriegen könne. Ein Blick in die Vergangenheit lässt uns dennoch hoffen, denn was die Menschheit allein in den letzten 150 Jahren an Kreativität und Erfindungsgeist bewiesen hat, kann auch Anlass für Zuversicht sein.

Welche Rolle Kunst und das Künstlerische in diesem Zusammenhang spielen können, mag klar werden, wenn wir uns des alten Spruchs erinnern: „Ein Bild sagt mehr als tausend Worte“. Bilder, Skulpturen und Installationen waren schon immer auch Mahnung, Spiegel, Provokation, lehrreiche Anschauung, innovative Vision und Wegbereiter für Neues. Um sich in der heutigen Welt wieder mehr dem Geistigen zuzuwenden und unserer großen Gabe des Schöpferischen zurückzubedenken, benötigt unsere Gesellschaft dringend eine neue Kultur der Bescheidenheit und Selbstreflexion.

Dazu mag auch unsere Arbeit im Kunstverein seinen bescheidenen Beitrag zu leisten und allen, die dabei mitwirken, gilt mein herzlicher Dank!

Ihr
 Lothar Blitz

Frühjahrsausstellung

Thema: „Einfach tierisch!“

Vernissage: Samstag, 07. März, 16.00 Uhr

Dauer: 08.03. - 22.03.2020

Ort: Passau, WGP Höllgasse

Geöffnet: tägl. 14 - 17 Uhr



Ausstellung WGP 2019

Sommerausstellung

Zum Thema: „Jetzt und mittendrin“

Vernissage: Samstag, 11. Juli 2020, 19.00 Uhr

Dauer: 13.07. - 26.07.2020

Ort: Kulturpavillon Grafenau

Geöffnet: tägl. 14 - 17 Uhr



Ausstellung Grafenau Kulturpavillon 2019

Fotoausstellung

Zum Thema: „Spurensuche“

Termin: voraussichtl. Oktober 2020

Ort: Sparkasse Freyung

Geöffnet: Geschäftszeiten der SPK



Fotoausstellung SPK Freyung 2019

Winterausstellung

Zum Thema: „Zwischenräume“

Freyung Europahaus

Termin noch in Planung!



Winterausstellung Kurhaus Freyung 2019



Soiree mit Dr. Bernhard Kirchgessner



Sommerfest bei Brigitte Hannig



..... am Lagerfeuer, später mit Florian an der Gitarre



..... in gemütlicher Runde im böhmischen Gwölb.



Bei Rudolf Schmid in der Gläsernen Scheune

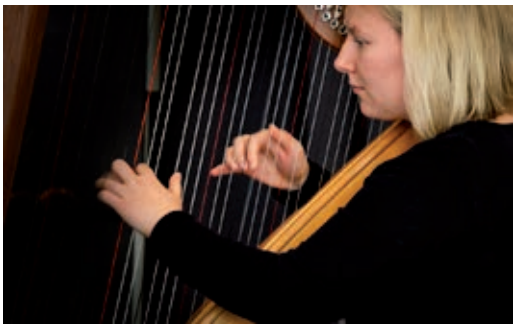

Matinee Winterausstellung mit Theresa Jung an der Harfe und



Hubert Glaser mit heiteren u. besinnlichen Texten

AKTIVE MITGLIEDER
DES KUNSTVEREINS WOLFSTEIN

Luise Aicher, Elia-Maria Bachhuber, Franz X. Binder, Eva Blanché, Edith u. Lothar Blitz, Werner Blöschinger, Monika Breitenfellner, Klaus Büchler, Erich Czernoch, Christine Danninger, Erwin Deininger Esther Demont, Rosa Eggerstorfer, Annemarie Egger, Erwin Eisch, Gretel Eisch, Thea Endress, Eckhardt Erdmenger, Karl Flattenhutter, Georg Fleissman, Paul Freund, Gunther Fruth, Rosemarie Fruth, Juan Eduardo Garcia Gaytan, Franz Gibis, Klaus Goldbach, Monika Gossow, Annemarie Graup, Gabriele Ursula Gschwendtner, Brigitte Hannig, Florian Hannig, Dr. Fritz Haselbeck, Ernst Herrmann, Michael Heine, Christa Hempten, Gabriele Henrich, Wieslawa Heumos, Alexandra Hiller, Helga Hippel, Andrea Hohenwarter, Maryna Huber, Clemens Huttger, Josef Jaksch, Rosalinde Jarosch, Josef Kasper, Monika Kopp, Wolfgang Krämmer, Monika Krenn, Diana Krinninger, Max Kronawitter, Ria Krug, Eva Kühberger, Angela Lankl, Albert Lehner, Jutta Leitner, Helga Liepelt-Zedler, Priscilla Metscher, Christian Michel Gerhard Peter Michel, Jochen Michel, Gertraud Modes, Christa Möwes, Ambros Molz, Elisabeth Neumann, Theresia Oeler-Weber, Angelika Peery, Annemarie Pletl, Irmgard Plöckinger, Amelie Prasch, Adriaan Prent, Monika Rauscher, Hannelore Reichart, Gabriele Resch, Christian Schaffhuber, Gabriele-G. Schlutz-Winter, Annemarie Schmeller, Christine Schmid, Konrad Schmid, Christine Maria Schmidt, Claus-Dieter Schmidwenzl, Josef Schneck, Gertraud Schuberl, Franz Seidl, Karolina Seidl, Martin Stadler, Ose Stark, Dr. Regine Staudt, Jutta Steinreiter, Hermine Stöckle, Anne-Bé Talirz, Kurt Talirz, Mona Thiel, Eva Maria Topel, Carsten Uphoff, Wilhelm Vernim, Claudia Weindl-Lipowski, Karl Heinz Wilhelm, Gerhard Wöß, Hanni Wohofsky, Rosemarie Wurm, Maria Wurzer, Alois Zieringer, Franz Zoglauer, Wolfgang Zoidl

AUSBLICKE, TERMINE U. VERANSTALTUNGEN UNSERER MITGLIEDER

Januar: 23.01. - 01.05.

„Kunst ist Bildung ist Kunst“ Gabriele Henrich u.
Claus Schmidwenzl, Campus Digitales-Studieren
Bayern Hauzenberg

März: 06.03. - 26.04.

„Suche nach irdischer Welt“ Priscilla Metscher,
Kulturhaus Spital Hengersberg

April: 24.04. -24.05.

Gemeinschaftsausstellung Ria Krug und Lothar
Blitz, Stadtturmalerie Vilshofen

Mai: 30.05.

„Perlen der Zeit“ Autorenlesung mit Dr. Fritz Hasel-
beck, Kulturpavillon Grafenau

August:

Sommerfest Steinbruch Reinhard Mader *

Atelierbesuch bei Annemarie Pletl und Besuch
der „Butzi Maler“ im Fressenden Haus in Weißen-
stein *

September:

Vereinsausflug nach Kallmünz zur Künstlergruppe
Mosaik, Stadtführung und Galeriebesuche *

Oktober: 23.10. - 22.11.

Gemeinschaftsausstellung Dr. Regine Staudt und
Angelika von Krieglstein-Bender in der Stadtturm-
galerie Vilshofen

* Termine und Vorabinfos werden rechtzeitig bekanntgegeben
(Post, Emailverteiler u. o. Website). Anmeldung erforderlich!

Aufnahmeantrag zum Kunstverein Wolfstein e.V.

Hiermit beantrage ich,

Name, Vorname

Geburtsdatum

Straße, HsNr.

PLZ/Wohnort

Telefon

Fax

Email

Die Aufnahme in den Kunstverein Wolfstein e.V.
ab dem _____

Ich erkenne die Vereinssatzung und den festgelegten Jahresmitgliedsbeitrag an. Mir ist bekannt, dass eine Kündigung schriftlich oder per Email erfolgen muss und die Mitgliedschaft nur zum Ablauf eines Kalenderjahres gekündigt werden kann.

Jahresbeiträge: (zutreffendes ankreuzen)

<input type="checkbox"/> Einzel Mitglied €	24,00 €
<input type="checkbox"/> Schüler, Studenten o. Arbeitslose	12,00 €
<input type="checkbox"/> Ehepaare	35,00 €

Ort, Datum, Unterschrift

Bei Minderjährigen Unterschrift d. gesetzlichen Vertreters.

Selbst als Künstler tätig: Ja Nein

▶ Aufnahmeantrag senden an: Kunstverein Wolfstein e.V.,
Lothar Blitz, Lärchenweg 2, 94169 Thurmansbang

SEPA-Lastschriftmandat

(wiederkehrende Zahlungen)

Gläubiger Identifikationsnummer:

DE19ZZZ00000428367

Mandatsreferenz = Mitgliedsnummer:

(werden vom Verein vergeben)

Ich ermächtige den Kunstverein Wolfstein e.V., Zahlungen von meinem Konto mittels Lastschrift einzuziehen. Zugleich weise ich mein Kreditinstitut an, die vom Kunstverein Wolfstein e.V. auf meinem Konto gezogenen Lastschriften einzulösen.

Hinweis: Ich kann innerhalb von 8 Wochen, beginnend mit dem Belastungsdatum, die Erstattung des belasteten Beitrages verlangen. Es gelten die mit meinem Kreditinstitut vereinbarten Bedingungen.

Kreditinstitut: _____

Kontoinhaber: _____

BLZ: _____

BIC: _____

Konto-Nr.: _____

IBAN: DE ____ / ____ / ____ / ____ / ____ / ____

Die Daten werden zur Vereinsverwaltung während der Mitgliedschaft auf elektronischen Datenträger gespeichert.

Ort, Datum

Unterschrift



Kunstverein Wolfstein e.V.

